

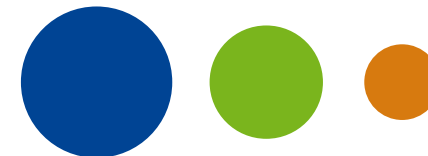

Bilan de l'animation 2017-2020

Site Natura 2000 « *Pelouses et landes serpentiniholes du sud de la Haute Vienne* »



ORDRE DU JOUR

- ▶ **Présentation succincte du site N2000**
- ▶ **Bilan des 3 années d'animation 2017 – 2020**
- ▶ **Conclusions/Perspectives pour l'animation à venir**



RAPPELS

- ▶ Superficie du site : **260 ha (5 entités)**
- ▶ 1^{er} Arrêté préfectoral de désignation ZSC : **2006**
- ▶ Révision du Document d'objectifs : **2008**
(Rédaction CEN)

Animation du document d'objectifs

- ▶ Structure porteuse du DOCOB : Etat
- ▶ Présidence : Préfet de la Haute Vienne
- ▶ Animation confiée au CEN Nouvelle-Aquitaine
 - **2017 – 2018 : 17440 € HT**
54,5 jours Fabienne NAUWYNCK
 - **2018 – 2019 : 17440 € HT**
54,5 jours Fabienne NAUWYNCK
 - **2019 – 2020 : 17440 € HT**
54,5 jours Cécilia WILL

Total 3 ans : 52320 € HT
163,5 jours d'animation

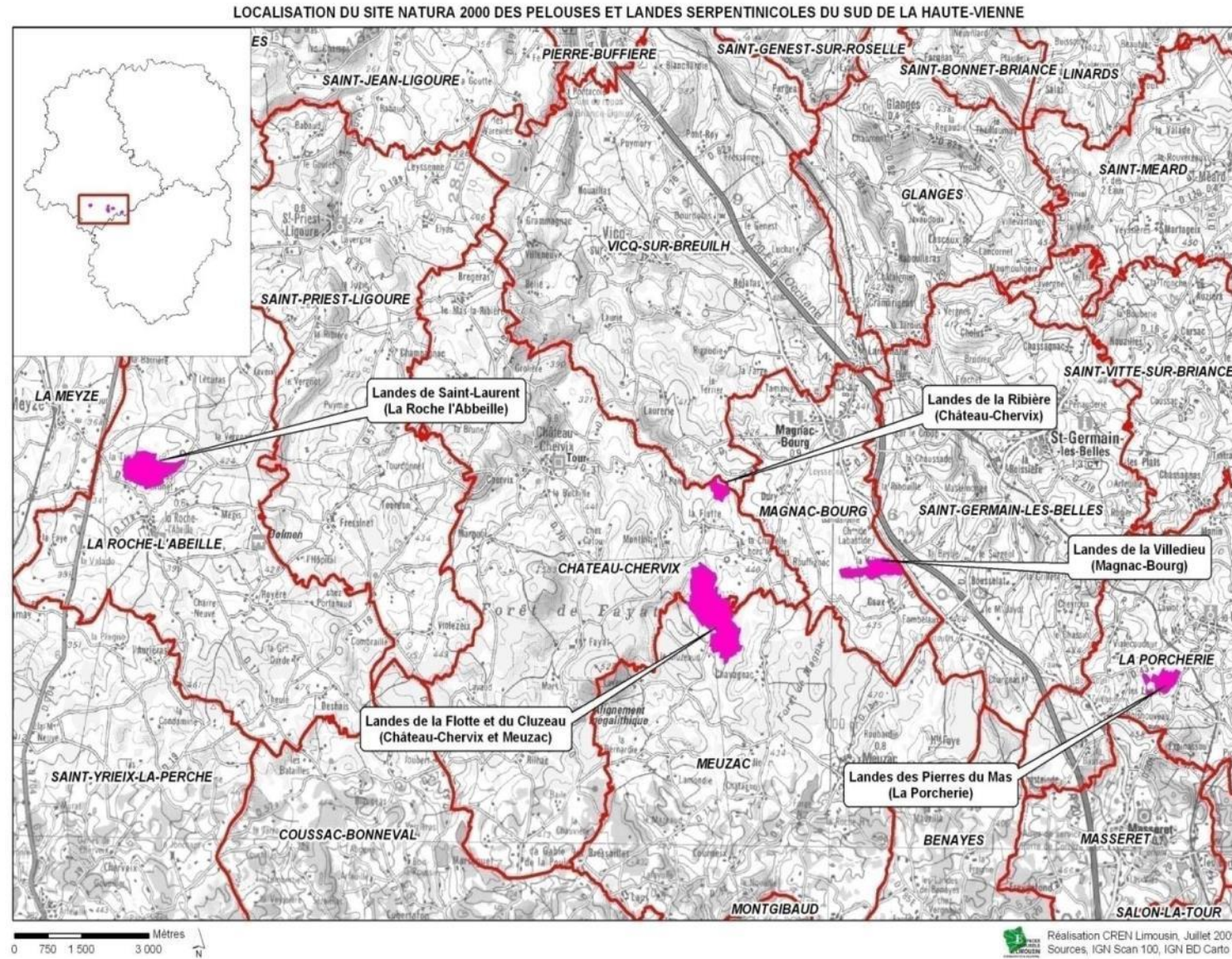

RAPPELS

Sites	Commune	Nature parcellaire	Type de maîtrise
Lande du Cluzeau et de la Flotte 123,76 ha	Meuzac	Sectionale et CEN Limousin	Convention avec le CEN de 1994 à 2014 (10 ans) sur sectional. Tacite reconduction 75 ha Propriété CEN : 9,6 ha
	Château-Chervix	Privés	Conventions avec le CEN de 1996 à 2005 (5 ans) sur 29,5 ha . Tacite reconduction. Superficie maîtrisée : 114,1 ha
Lande de Saint-Laurent 62,49 ha	La Roche l'Abeille	Communale	Convention signée en 1996 par Commune, Communauté de Communes du pays de St Yrieix la Perche, CEN et ACCA (10 ans). Tacite reconduction Superficie maîtrisée : 54,3090 ha
Lande des Pierres du Mas 25,16 ha	La Porcherie	Sectionale et communale	Bail civil (2001-2009) Bail civil avec CEN (8 ans) signé en 2013 Superficie maîtrisée : 22,7913 ha
Lande de la Villedieu 36,53 ha	Magnac-Bourg	Privés	/
Lande de la Ribière 12,15 ha	Château-Chervix	Privés	/

73,5 % du site N2000 en maîtrise d'usage
3 landes / 5



RAPPELS

6 Habitats d'intérêt communautaire (HIC) dont 1 **prioritaire**



Chaos rocheux : falaises de serpentines (8220)



Pelouses écorchées (8230)



Pelouses pionnières sur dalles rocheuses (6210)



Landes à Bruyère vagabonde, Ajonc nain et Bruyère cendrée (4020)



Landes à Bruyère à quatre angles, Ajonc nain et Molinie (4010)



Prairies acides à Molinie (6410)

RAPPELS

5 espèces de faune d'intérêt communautaire



Agrion de mercure



Sonneur à ventre jaune



Lucane cerf volant



Damier de la Succise



Ecaille chinée

RAPPELS

De nombreuses autres espèces patrimoniales protégées



Bryère vagabonde (PR)



Tulipe sauvage (PN)



Ail des landes (PR)



Gentiane champêtre (PR)



Azuré des Mouillères (PN)



Notholène de Marantha (PR)



1. MESURES CONTRACTUELLES : Contrat ni-ni

► Lande du Cluzeau et de la Flotte

2017-2018 :

- Travaux de gestion via Budget CEN (hors mesures contractuelles)

2018-2019 :

- Nouvelle disponibilité de l'outil Contrat
- **Dépôt d'un Contrat ni-ni** en 2018, instruit en 2019 (travaux possibles jusqu'à 2022) = **50 164,75 €**
- **Dépôt d'un Contrat forestier** en 2018 (Meuzac)

2019-2020 :

- Réalisation d'une partie des travaux prévus
- **Adhésion à la Charte Natura 2000** sur 5 parcelles CEN à Meuzac (~9 ha)

Travaux prévus et état d'avancement du contrat ni-ni

Code	Ni	Etat	Action	Id.	Quantité	Unité
NO8P	1	Réalisé	Etrepage	S1	0,18	ha
NO1Pi	1	Réalisé	Bûcheronnage/Débroussaillage sélectif	S2	1,4	ha
NO9Pi	1		Restauration de mares	P1	5	pct
NO5R	1	Annulé	Débroussaillage fougère aigle 2019	S3	2,26	ha
NO5R	3	Réalisé	Débroussaillage fougère aigle 2020	S3, S1	2,44	ha
			Débroussaillage fougère aigle 2021			
			Débroussaillage fougère aigle 2022			
NO5R	3	Réalisé	Débroussaillage sélectif repousses 2020	S4	2,88	ha
			Débroussaillage sélectif repousses 2021			
			Débroussaillage sélectif repousses 2022			
NO3Ri	4	Réalisé	Pâturage ovin 2019	S5	22,7	ha
		En cours	Pâturage ovin 2020			
			Pâturage ovin 2021			
			Pâturage ovin 2022			
NO3Ri	4	Annulé	Entretien clôtures ursus 2019	L2	814	ml
		Réalisé	Entretien clôtures ursus 2020			
			Entretien clôtures ursus 2021			
			Entretien clôtures ursus 2022			

Délai instruction et planning de l'équipe technique = annulation des travaux d'entretien fougère et clôtures 2019

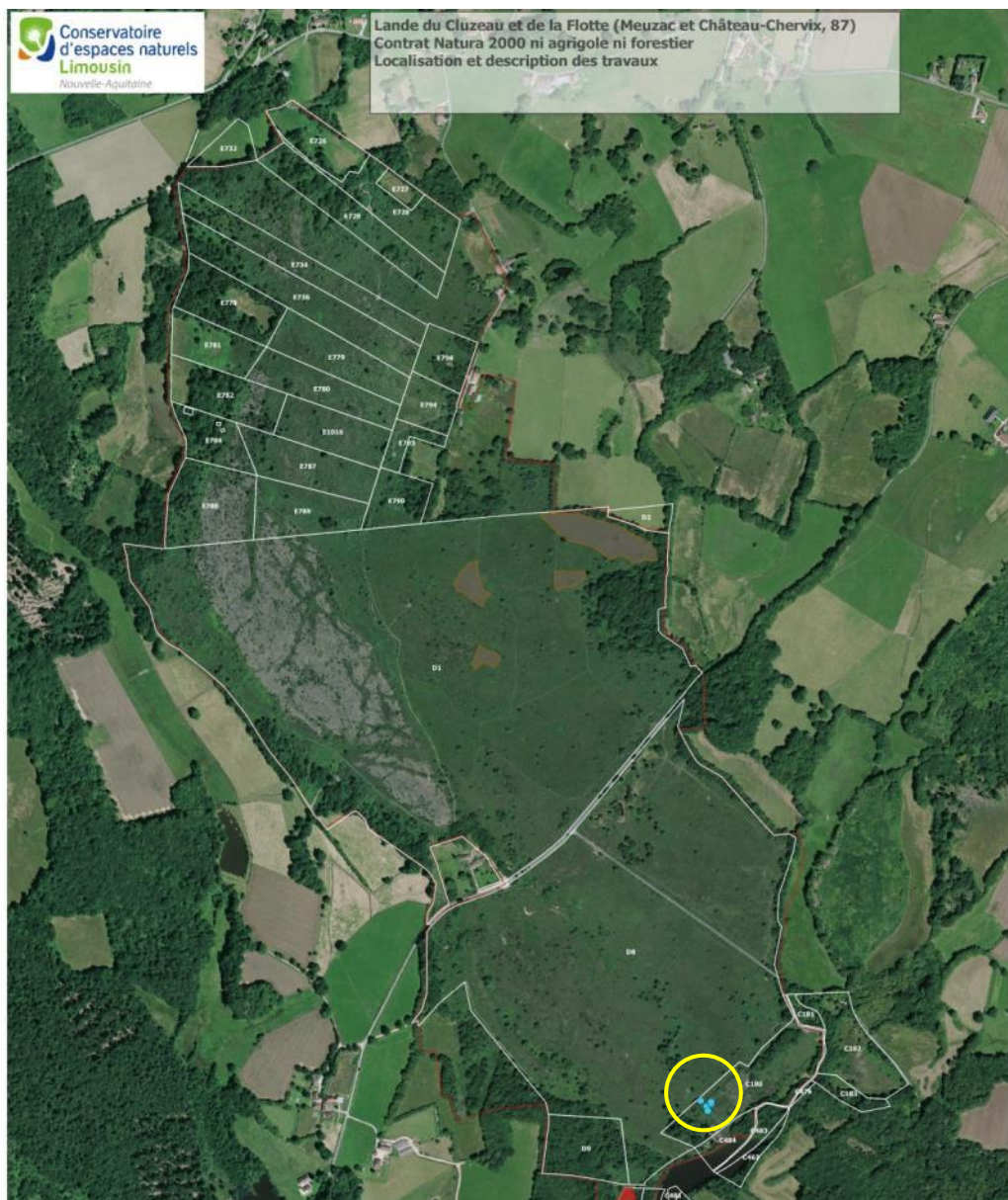

- Périmètre du site Natura 2000
- Parcellaire
- Prévisionnel des travaux ponctuels surfaciques
- Décapage (S1 : 0,18 ha)
- Bücheronnage et/ou débroussaillage sélectif (S2 : 1,4 ha)
- Travaux ponctuels
- Restauration de mares P1

Sources : Bd ortho 2014, BD foncier
Réalisation : CEN Limousin, 2018



- Périmètre du site Natura 2000
- Parcellaire
- Prévisionnel des travaux d'entretien linéaires
- Suivi et débroussaillage du linéaire de clôture ursus (L2 : 814 ml)
- Prévisionnel des travaux d'entretien surfaciques
- Débroussaillage sélectif de la Fougère aigle (S3 : 2,26 ha)
- Débroussaillage sélectif des repousses ligneuses (S4 : 2,88 ha)
- Débroussaillage sélectif de la Fougère aigle après décapage (S1 : 0,18 ha)
- Pâturage ovin (S5 : 22,7 ha)

Sources : Bd ortho 2014, BD foncier
Réalisation : CEN Limousin, 2018

0 100 200 m

1. MESURES CONTRACTUELLES : Contrat ni-ni

► Lande du Cluzeau et de la Flotte : Avancement des travaux du contrat ni-ni / 2020

N08P : Etrepage de lande envahie par la fougère (S1 /0,18 ha) – Février 2020



Zone à restaurer en juillet 2019



Travaux d'étrepage en cours



Zone après travaux d'étrepage en février 2020

N05R : Débroussaillage des repousses ligneuses (S4 /2,88 ha) – Février 2020



Zone avant débroussaillage des ligneux



Zone après travaux

NO1Pi : Bûcheronnage et débroussaillage sélectif (S2 /1,4 ha) –Février 2020



Secteur 4 avant débroussaillage des ligneux



Secteur 4 après débroussaillage des ligneux

1. MESURES CONTRACTUELLES : Contrat ni-ni

► Lande du Cluzeau et de la Flotte : Avancement des travaux du contrat ni-ni / 2020

NO3Ri : Entretien de clôture fixe (L2 / 840 ml) – Février et Juin 2020



Clôture ursus après débroussaillage

NO5R : Débroussaillage fougère aigle 2020 (S3,S1/ 2,44 ha) – Juin 2020



Parc « Lespagnol » après débroussaillage de la fougère aigle

N03Pi : Gestion pastorale 2019 (S5 – 22,7 ha) – Avril-octobre 2019



Le troupeau pâture le parc Fixe 4 (Juillet 2019)



Panneau de prévention des promeneurs sur la présence du troupeau et du chien de protection

En 2019 :

Troupeau = **115 brebis**

Chargement moyen = **0,10 UGB/ha/an**

~ **194 journées.brebis/ha**

(Uniquement lande et prairie à molinie)

1. MESURES CONTRACTUELLES : Contrat ni-ni

► Lande de Saint-Laurent

Travaux prévus et état d'avancement du contrat ni-ni

2017-2018 :

- Travaux de gestion via Budget CEN (hors mesures contractuelles)

2018-2019 :

- Nouvelle disponibilité de l'outil Contrat
Dépôt d'un Contrat ni-ni en 2018, instruit en 2019 (travaux possibles jusqu'à 2022)
= 45 776,64 €

2019-2020 :

- Réalisation d'une partie des travaux prévus



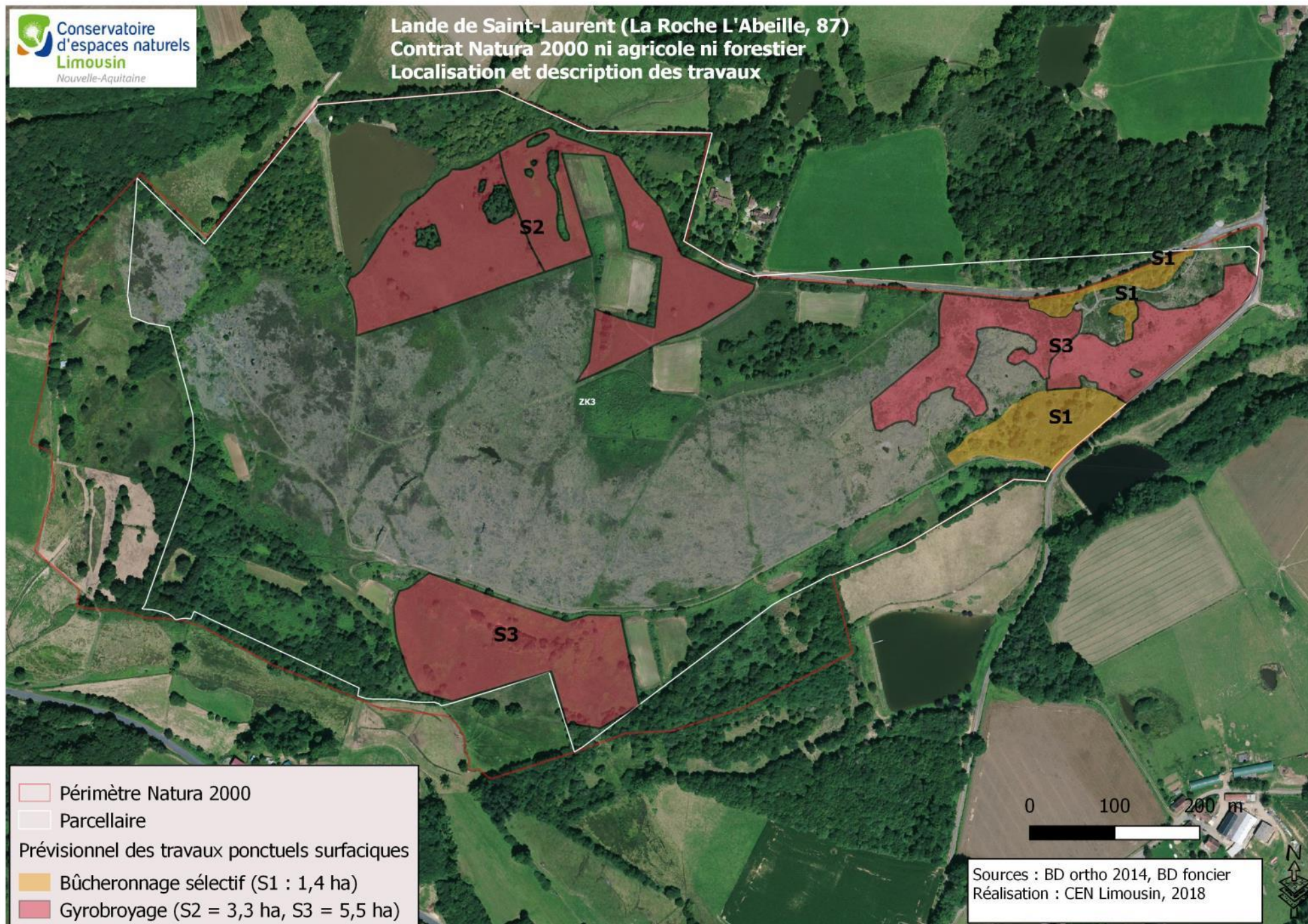

Code	Ni	Etat	Action	Id.	Quantité	Unité
NO1Pi	1	Réalisé	Bûcheronnage sélectif	S1	1,4	ha
NO5R	1	Réalisé	Gyrobroyage	S2	3,3	ha
NO5R	1		Gyrobroyage	S3	5,5	ha
NO5R	4	Annulé	Débroussaillage fougère aigle 2019	S4	3,6	ha
		Réalisé	Débroussaillage fougère aigle 2020	S4	3,6	ha
			Débroussaillage fougère aigle 2021	S4	3,6	ha
			Débroussaillage fougère aigle 2022	S4	3,6	ha
NO3Ri	4	Réalisé	Pâturage 2019	S5	29	ha
		En cours	Pâturage 2020	S5	29	ha
			Pâturage 2021	S5	29	ha
			Pâturage 2022	S5	29	ha
NO3Ri	2	Réalisé	Débroussaillage équipements pastoraux 2020	L2	3356	ml
			Débroussaillage équipements pastoraux 2022	L2	3356	ml

Délai instruction et planning de l'équipe technique = annulation des travaux d'entretien fougère 2019

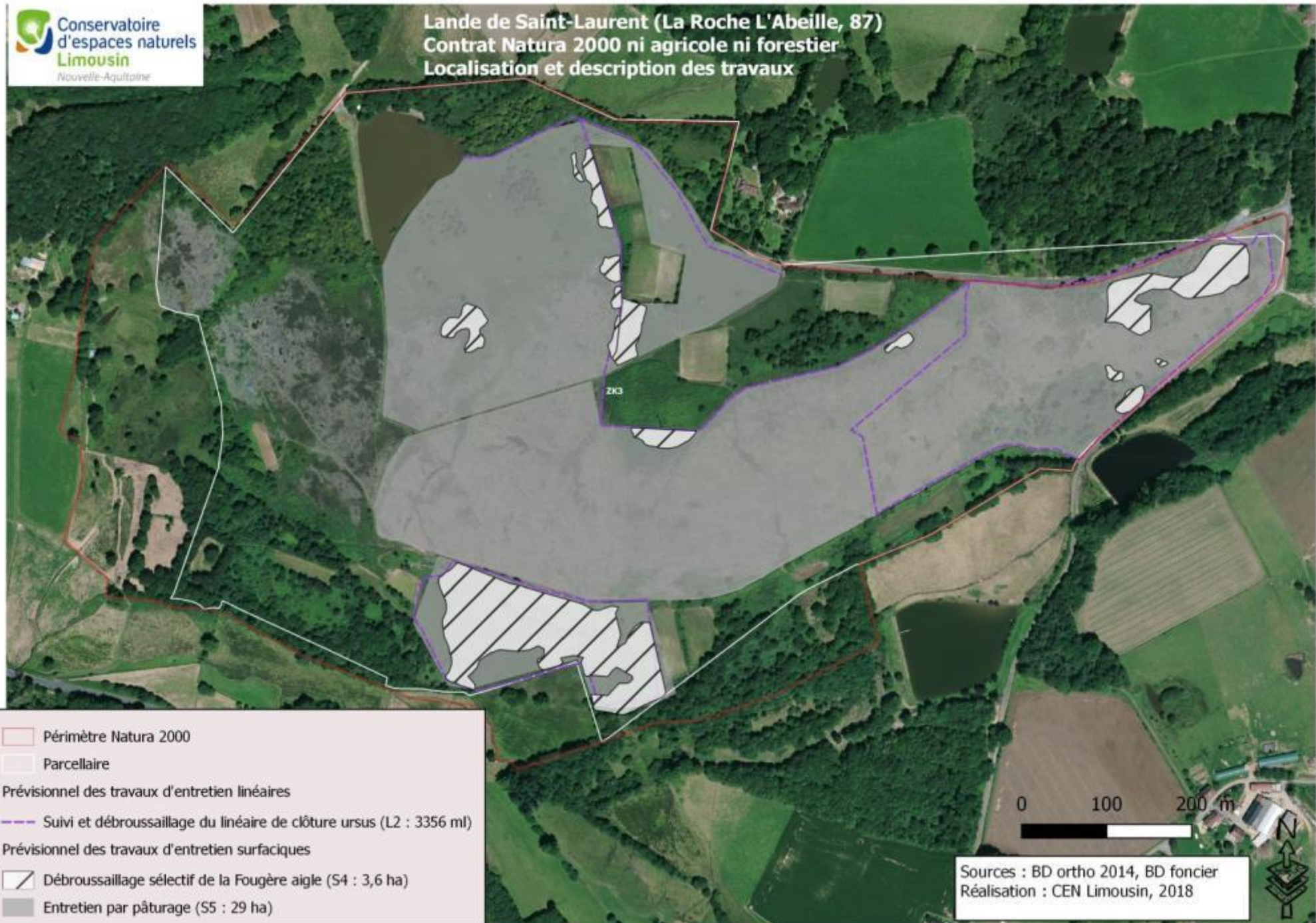





-  Périmètre Natura 2000
-  Parcellaire
- Prévisionnel des travaux d'entretien linéaires
 -  Suivi et débroussaillage du linéaire de clôture ursus (L2 : 3356 ml)
- Prévisionnel des travaux d'entretien surfaciques
 -  Débroussaillage sélectif de la Fougère aigle (S4 : 3,6 ha)
 -  Entretien par pâturage (S5 : 29 ha)

1. MESURES CONTRACTUELLES : Contrat ni-ni

► Lande de Saint-Laurent : Avancement des travaux du contrat ni-ni / 2020

N05R : Débroussaillage sélectif de la fougère aigle (S4/3,6 ha) – Juin 2020



Avant et après débroussaillage de la fougère aigle

N03Pi : Gestion pastorale 2019 (S5 – 29 ha) – juin à novembre 2019



Brebis pâturent la Lande de St Laurent

N03Ri : Débroussaillage des équipements pastoraux 2020 (L2 3356 ml) – Février et juin 2020



Clôtures débroussaillées

En 2019 :

Troupeau = **30 brebis**

Chargement moyen = **0,07 UGB/ha/an**

~ **178 journées.brebis/ha**

1. MESURES CONTRACTUELLES : Contrat ni-ni

► Lande de Saint-Laurent : Avancement des travaux du contrat ni-ni / 2020

N05R : Gyrobroyage (S2 / 3,3 ha) – Février 2020



Gyrobroyage de rajeunissement de la lande



Zone juste après les travaux



Reprise de la végétation – juin 2020



*Zone broyée (gauche) / zone non broyée (droite)
septembre 2020*

N01Pi : Bûcheronnage sélectif (S1 / 1,04 ha) – Février 2020



Travaux de bûcheronnage sélectif



Secteur réouvert avec bûcheronnage de pins



Présence de quelques pieds
de Gentiane pneumonanthe
sur certains secteurs broyés
en février



1. MESURES CONTRACTUELLES : Contrat ni-ni

► Lande des Pierre du Mas

Travaux prévus et état d'avancement du contrat ni-ni

2017-2018 :

- Travaux de gestion via Budget CEN (hors mesures contractuelles)

2018-2019 :

- Nouvelle disponibilité de l'outil Contrat
Dépôt d'un Contrat ni-ni en 2018, instruit en 2019 = **46 396,72 €**

2019-2020 :

- Réalisation d'une partie des travaux prévus

Code	Ni	Etat	Action	Id.	Quantité	Unité
NO3Pi	1	En cours	Réfection de la clôture	L1	2289	ml
NO5R	1	Réalisé 2020	Gyrobroyage	S1	4	ha
NO5R	1		Gyrobroyage	S2	2	ha
NO1Pi	1	Réalisé 2020	Bûcheronnage/débroussaillage sélectif	S3, S4	8,7	ha
NO5R	4	Annulé	Débroussaillage fougère aigle 2019	S5	1,6	ha
		Réalisé 2020	Débroussaillage fougère aigle 2020	S5	1,6	ha
			Débroussaillage fougère aigle 2021	S5	1,6	ha
			Débroussaillage fougère aigle 2022	S5	1,6	ha
NO5R	3		Débroussaillage des repousses ligneuses 2020	S6	1,1	ha
			Débroussaillage des repousses ligneuses 2021	S6	1,1	ha
			Débroussaillage des repousses ligneuses 2022	S6	1,1	ha
NO3Ri	4	Réalisé 2019	Pâturage 2019	S7	12,9	ha
		En cours	Pâturage 2020	S7	12,9	ha
			Pâturage 2021	S7	12,9	ha
			Pâturage 2022	S7	12,9	ha
NO3Ri	4	Réalisé 2020	Débroussaillage équipements pastoraux 2020	L2	2289	ml
			Débroussaillage équipements pastoraux 2021	L2	2289	ml
			Débroussaillage équipements pastoraux 2022	L2	2289	ml

Délai instruction et planning de l'équipe technique = annulation des travaux d'entretien fougère 2019



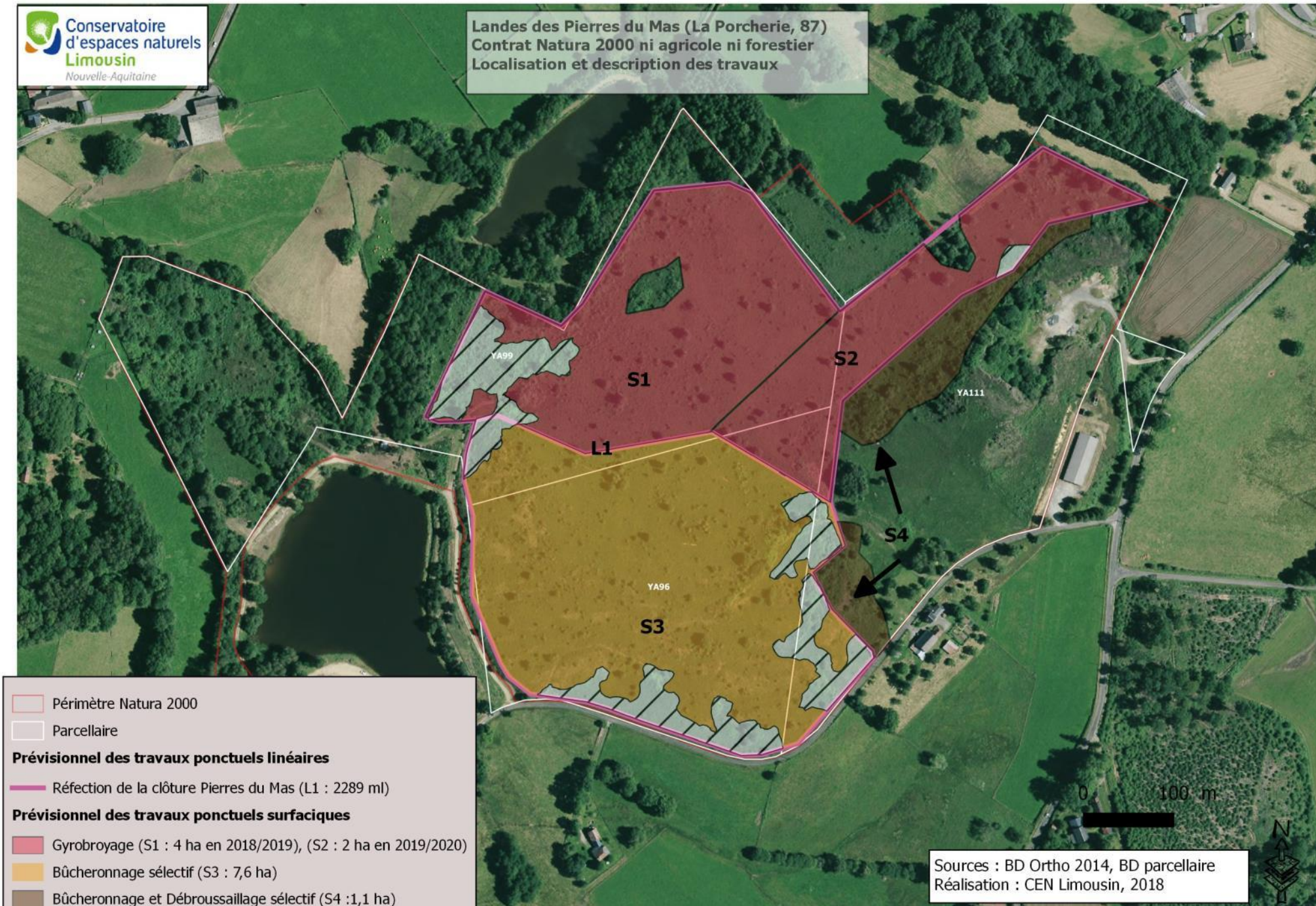

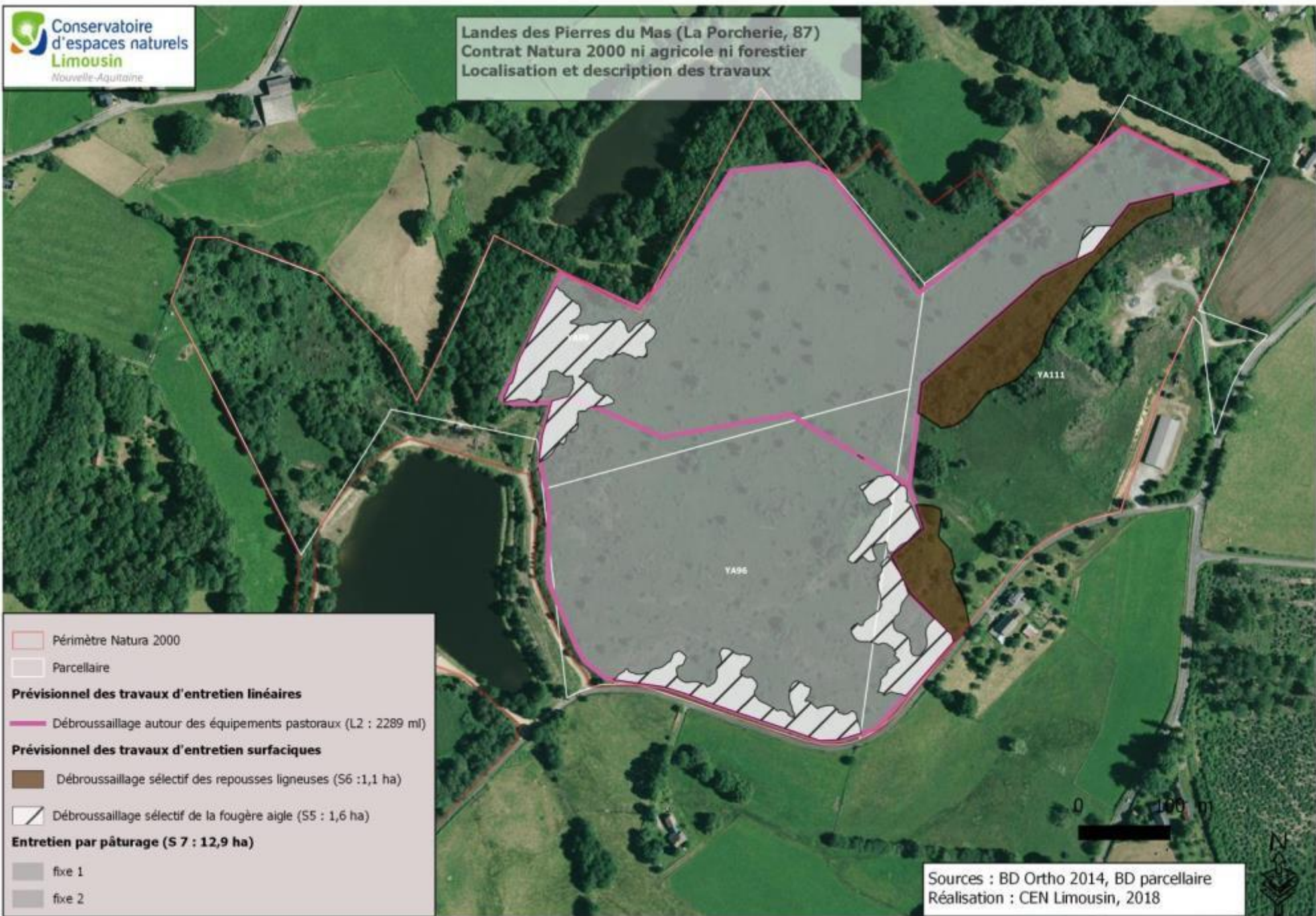

— Périimètre Natura 2000

— Parcellaire

Prévisionnel des travaux d'entretien linéaires

— Débroussaillage autour des équipements pastoraux (L2 : 2289 ml)

Prévisionnel des travaux d'entretien surfaciques

— Débroussaillage sélectif des repousses ligneuses (S6 : 1,1 ha)

— Débroussaillage sélectif de la fougère aigle (S5 : 1,6 ha)

Entretien par pâturage (S 7 : 12,9 ha)

— fixe 1

— fixe 2

1. MESURES CONTRACTUELLES : Contrat ni-ni

► Lande des Pierres du Mas: Avancement des travaux du contrat ni-ni / 2020

N01Pi : Bûcheronnage sélectif (S3 & S4 /8,7 ha) –Mars 2020



Débroussaillage manuel

NO5R : Débroussaillage sélectif de la fougère aigle (S5/1,6 ha) – Juillet 2020



Débroussaillage de fougère aigle

N05R : Gyrobroyage (S1 / 4ha) – Mars 2020



Gyrobroyage de la zone S1

Comparaison broyé/ non broyé

N03Pi : Gestion pastorale par Laure Chazelas (S7 -12,9 ha)– Août à octobre 2019



Troupeau sur la lande des Pierres du Mas

En 2019 :

Troupeau = **98 brebis**

Chargement moyen
= **0,23 UGB/ha/an**

~ **441 journées.brebis/ha**

(Uniquement lande)

1. MESURES CONTRACTUELLES : MAEC

► Engagements :

- 2015 : Engagement de 31,44 ha en MAEC sur la Lande du Cluzeau = Mesure Li_1137_He02 soit 3049,68 € / an
- 2016 : Pas d'engagements
- 2017 : Pas d'engagements
- 2018 et 2019 : Territoire non ouvert à la contractualisation

► 2020 : Fin de programmation

- **Prolongation possible jusqu'à mai 2021 des mesures contractualisées en 2015 :**
 - Prolongation de la MAEC sur la Lande du Cluzeau
 - Contrats ni-ni : NO5R Gestion pastorale finance le pâturage sur les 3 landes jusqu'en 2022 (sur la lande du Cluzeau = 22,7 ha en plus des 31,44 en MAEC)
- **Aucune nouvelle souscription de MAEC possible en 2020**



2. MESURES NON CONTRACTUELLES

Travaux 2017 = Budget CEN (pas de contrat possible)

▶ **Lande du Cluzeau et de la Flotte**

- Débroussaillage sélectif fougère aigle et repousses ligneuses (6 ha)
- Entretien débroussaillages clôtures fixes (1867 ml) et mobiles (5792 ml)

▶ **Lande de Saint-Laurent**

- Débroussaillage de la Fougère aigle et repousses ligneuses (2,9 ha)
- Entretien du linéaire de clôture fixe et mobile électrique (4892 ml)

2019-2020 : Négociation pour la fin des Baux à Cheptel

- ▶ **Rachat des brebis** par les éleveurs qui bénéficiaient d'un bail à cheptel (80 brebis au Cluzeau; 20 brebis à St Laurent)



3. MESURES NON CONTRACTUELLES

Maîtrise foncière et d'usage :

- ▶ **73,5 %** du site N2000 en maîtrise d'usage CEN (Bail/Convention)
- ▶ **Relancer prise de contact sur la Lande de Villedieu + Ribière**
- ▶ Recontacter propriétaire YA43 (0,72 ha) sur la Lande des Pierre du Mas

Contrat territorial milieux aquatiques Bassin Versant de la Briance (depuis 2017)

CEN Nouvelle Aquitaine : maître d'ouvrage

- ▶ Le périmètre du contrat concerne une partie du site Natura 2000 (landes de la Ribière et lande des Pierres du Mas)
- ▶ A proximité du site Natura : Lande de Paulhat (Janailhac) et zone humide « Les Planchettes » (Château-Chervix) ont bénéficié d'animation foncière et travaux de gestion

2 type d'actions

- ✓ Maîtrise foncière, restauration et gestion de zones humides (travaux, études, plans de gestion)
- ✓ Réseau Zones Humides (RZH) = conseils techniques (diagnostics et plans de gestion simplifiés, visites conseil, journées d'échange...).



3. ETUDES D'INCIDENCES

Aide aux porteurs de projets ou demande d'avis sur études d'incidences par la DDT : 1 sollicitation

▶ 2017-2018 : Aucune

▶ 2018-2019 : Aucune

▶ 2019-2020

- **Trail de Château-Chervix (Report à 2021 : Covid-19)**

Souhait de traverser la lande du Cluzeau via le sentier d'interprétation. ~50 coureurs, flux dispersé car à 15 km du départ

Enjeux relativement faibles : période de nidification, secteur de Tulipe sauvage

= RDV prévu avec l'organisateur pour délimiter le tracé et éviter si possible la station de Tulipe sauvage + éviter le regroupement de spectateurs sur la lande



4. SUIVI SCIENTIFIQUES

Suivi station d'espèces patrimoniales

Espèce	2017	2018	2019	2020	Remarque
<i>Tulipa sylvestris</i>	16/05/2017 36 pieds fleuris	Pas de suivi	10/05/2019 29 pieds fleuris	07/05/2020 42 pieds fleuris	Station en maintien voir progression
<i>Anthericum liliago</i>	-	6	6	4	<u>A surveiller</u> Réflexion sur moyen de limiter le piétinement (exclos, déplacement cache Terraventura)
<i>Ophioglossum vulgatum</i>	86	52	30	aucun pied vu	<u>A surveiller</u> Rappel préconisations fauche
<i>Gentianella campestris</i>	19	-	1	0	<u>A surveiller</u> Préconisations gestion CBNMC ?



Tulipa sylvestris (mai 2020)



Gentianella campestris aux Pierres du Mas (2017)

Suivi des dortoirs hivernaux de Busard-Saint-Martin par la LPO



Sortie LPO de janvier 2020 sur la lande du Cluzeau

4. SUIVI SCIENTIFIQUES

2020 : Suivi Gentiane

Enjeu Azuré des mouillères

- Plan Régional d'Actions animé par la SEL sur l'ex-Limousin
- Populations sur la Lande du Cluzeau et Lande de la Villedieu
- Plante hôte : Gentiane pneumonanthe

*Régression de la gentiane pneumonanthe sur le Lande du Cluzeau ?
Etat de la population d'Azuré des mouillères ?*



► 2020 : Inventaire non exhaustif de la présence de gentiane pneumonanthe + comptage des pontes

**230 tiges fleuries
3829 oeufs**

- 0 Gentiane dans l'ancien exclos : bruyère haute (plus de fauche depuis 1998, pâturage ...)
- Présente sur les zones régulièrement débroussaillées (proximité sentier, sous les clôtures mobiles, extérieur de la clôture fixe entretenue en février, secteurs broyés)
- Présente dans le parc mobile 6 de manière diffuse mais peu de pontes ...
- Pieds plus hauts dans les zones non pâturées avec plus de pontes

► **Densification de la lande, végétation haute non favorable à la gentiane**

4. SUIVI SCIENTIFIQUES

Projet d'actions en faveur de la Gentiane et des HIC :

- **Rencontre le 27/08 avec le Société entomologique du Limousin et le Conservatoire Botanique du Massif Central** : compléter le comptage et échanger autour de mesures de gestion à mettre en place et suivis potentiels par le CBNMC
- **Action de Fauche ou broyage avec export à prévoir**
 - ▶ Itinéraire technique à déterminer : matériel, export (utilisation pour litière ?), chantier bénévole ...
 - ▶ Travaux à intégrer dans un avenant ou nouveau contrat / voir si possible via le PRA



Azuré des mouillères sur la Lande du Cluzeau (2020)



Illustration de l'imago (Plaquette PNA Maculinea)



4. SUIVI SCIENTIFIQUES

Stagiaire en 2019 : Évaluation de la gestion pastorale et des actions de gestion sur les 3 sites

- ▶ Synthèse des suivis écologiques faune/flore
- ▶ Synthèse et évaluation des travaux réalisés et bilan financier
- ▶ Suivi phytosociologique sur les placettes permanentes (dernier relevé : 2009)
- ▶ Enquêtes auprès des éleveurs et évaluation de la gestion pastorale



Suivi phytosociologique sur la pelouse serpentinicole (2019)

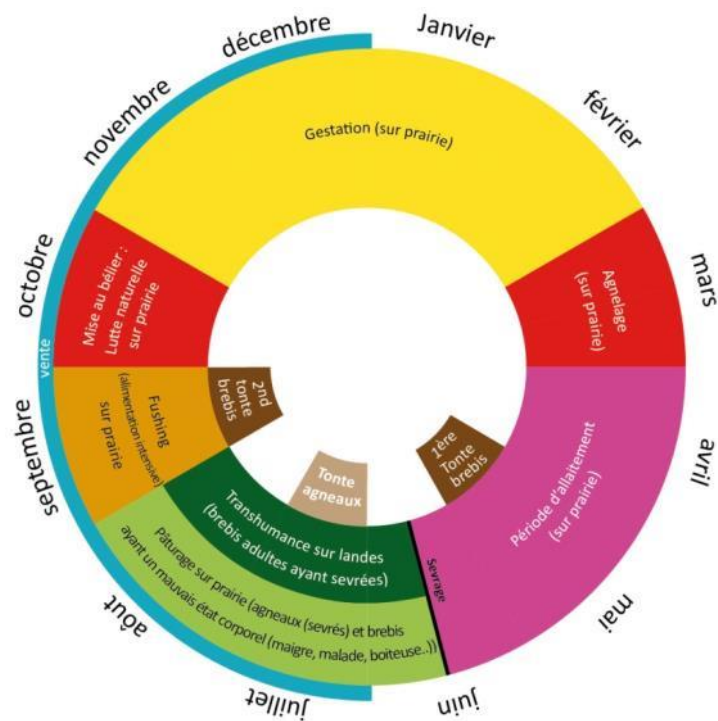

Pression de pâturage annuelle moyenne 2014-2019 (UGB/ha)

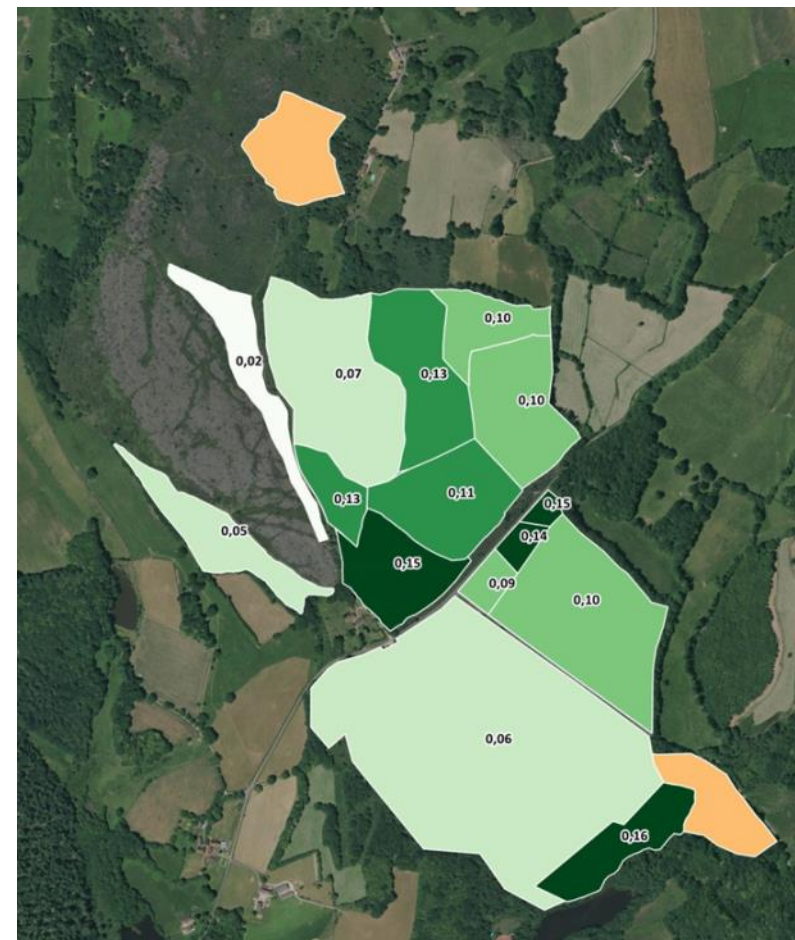

Taux de chargement annuel moyen (UGB/ha)

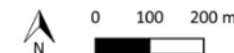
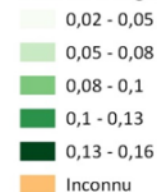

Pistes pour amélioration pâturage Lande du Cluzeau

Relevés phytosociologique 2019 (nouvelle placette) : Evolution vers une lande mature à sénescence, diminution du recouvrement des herbacées et du nombre de compagnes prairiales humides.

Travaux de réouverture mécanique :

- **Broyage sous forme de layons** : améliorer la circulation des brebis jusqu'au centre des parcs
- **Zones avec fauche + export** : diversifier la lande avec des zones plus jeunes
 - *A intégrer dans un avenant ou nouveau contrat ni-ni : uniquement possible dans les parcs hors MAEC*
 - *Financement via PRA Maculinea ? (Layons + bande fauchée avec export ou broyée)*

Pistes pour l'augmentation de la pression de pâturage

- **Plus d'animaux**
 - GAEC = essayer d'amener le maximum de brebis et ramener les brebis au fur et à mesure selon état corporel
 - Pâturage complémentaire (chevaux, vaches ou mise en commun de troupeaux : groupements pastoraux ...)
- **Pâturage hivernal avec les brebis de réforme / simples**
 - Test réalisé en 2011 et 2012 avec accord du COPIL
 - **Pâturage non autorisé sur la période hivernale dans les outils contractuels actuellement**
 - **MAEC** : autorisé de mi-mars à mi-décembre => Changement de mesure ? Notice ?
 - **Contrat N2000** : autorisé de mi-avril à mi-novembre => Modifier le Cahier des Charges + autoriser l'apport de compléments alimentaires (indispensable pour la période hivernale)

4. SUIVI SCIENTIFIQUES

Etat des lieux sur le Sonneur à ventre jaune par le GMHL (Appel à projet 2020)

Actualisation des sites :

- ▶ De nombreuses stations de reproduction sur la Lande de St Laurent
- ▶ Nombreuses pontes

Recherche de nouveaux sites :

- ▶ 1 nouvelle station découverte sur la lande du Cluzeau (ornière sur le sentier des Bergers et des Tuiliers)
- ▶ De nouvelles stations découvertes en limite de site N2000 (Pierres du Mas, Lande de la Ribière)

Pas de Capture Marquage Recapture (CMR) réalisée sur ce site

- ▶ CMR serait très intéressante pour suivre la population sur la Lande de Saint-Laurent mais non budgété ...

=> Réalisation prévue de fiches avec conseil de gestion par site Natura 2000 pour l'enjeu Sonneur par le GMHL



5. ANIMATION-COMMUNICATION

Nouvel outil de communication

- Création du site internet <http://serpentes-haute-vienne.n2000.fr/>



5. ANIMATION-COMMUNICATION

Animations et sorties nature entre 2017 et 2019

- ▶ 1 sortie jeunes scolaires
- ▶ 3 sorties scolaires niveau Master
- ▶ 4 sorties grand public
- ▶ 2 chantiers bénévoles

Peu de sorties en 2019 (transition animatrice)

Annulation des sorties en 2020 (Covid-19)



10 animations
= 126 personnes sensibilisées



5. ANIMATION-COMMUNICATION

Objet de la manifestation	Date	Lieu	Public visé	Nbr
Animation/Formation pédagogique	19-sept-17	Lande du Cluzeau et de la Flotte	Etudiants MASTER Rouen	15 élèves et 2 accompagnants
Chantier bénévole / Association « Les amis de la Tour »	7-oct-17	Lande du Cluzeau et de la Flotte	Chantier bénévole	10 bénévoles
Chantier bénévole / Association « Les amis de la Tour »	7-oct-17	Lande du Cluzeau et de la Flotte	Chantier bénévole	10 bénévoles
Découverte de la Lande du Cluzeau et de la Flotte	12-mai-18	Lande du Cluzeau et de la Flotte	Groupe venu d'Allemagne (Jumelage La Souterraine)	15 personnes
Sortie Engoulevent	27-juin-18	Lande de Saint-Laurent	Grand public	-
Découverte de la Lande de Saint-Laurent	14-juil-18	Lande de Saint-Laurent	Association des professeurs de biologie et géologie	10 personnes
Sortie Engoulevent	18-juil-18	Lande des Pierres du Mas	Grand public	11 personnes
Animation/Formation pédagogique	18-sept-18	Lande du Cluzeau et de la Flotte	Etudiants MASTER Rouen	14 élèves et 2 accompagnants
Découverte de la Lande de Saint-Laurent	13-juin-19	Lande de Saint-Laurent	Scolaires (Ecole Janailhac)	25 élèves + 2 accompagnants
Animation/Formation pédagogique	17-sept-19	Lande du Cluzeau et de la Flotte	Etudiants MASTER Rouen	16 élèves et 2 accompagnants
Chasse au trésor	-	-	Scolaires	PROJET ANNULE (Covid-19)
Découverte de la Lande du Cluzeau et de la Flotte	13-juin-20	Lande de Saint-Laurent	Grand public	ANNULE (Covid-19)
Découverte de la Lande des Pierres du Mas et Ecoute de l'Engoulevent	20-juin-20	Lande des Pierres du Mas	Grand public	ANNULE (Covid-19)
Rallye « Chasse au trésor » sur la Lande de Saint-Laurent +Soirée chauve-souris (avec Services sports St-Yrieix et GMHL)	03-aout-20	Lande Saint-Laurent	Grand public	ANNULE (Covid-19)
Nombre total de personnes ayant participé aux animations 2017-2020 :				126 personnes
				► 70 scolaires ► 56 grand public



6. ARTICULATION POLITIQUES PUBLIQUES

2018 Gestion des bords de route et espaces communaux

- ▶ Accord avec la commune de Meuzac pour retarder le fauchage des bords de route à proximité de la lande du Cluzeau (présence de *Gymnadenia conopsea*, *Ophioglossum vulgatum*)
= **Carte avec secteurs à faucher tardivement (fin août début septembre)**

2020 Projet de refonte du sentier d'interprétation de la Lande du Cluzeau et de la Flotte

- ▶ **Réunion** autour du projet de valorisation porté par la communauté de communes BSHV et les communes de Meuzac et Château Chervix :
 - Améliorer le sentier d'interprétation de la lande du Cluzeau et de la Flotte existant depuis 2002 (actualisation des supports, mise à jour des contenus etc ..)
 - Projet global en lien avec la valorisation des vestiges de la Celle-Grandmontaine située à proximité immédiate
 - Agrandissement du parking prévu pour place de stationnement bus
 - Projet de prolongement du sentier jusqu'aux Roches du Loup évoqué → **Abandon** suite à la réunion du fait des enjeux écologiques (Busard St-Martin ; flore protégée ...) + parcelle privée



6. ARTICULATION POLITIQUES PUBLIQUES

Actualisation des Arrêtés de protection de biotopes (APPB)

- ▶ 3 APPB sur le site Natura 2000
- ▶ Contact de la DREAL en 2019-2020 pour demande d'informations et données pour l'actualisation des APPB

Projet de classement en Réserve Naturelle Nationale

- ▶ **Action inscrite au Docob en 2008.**
- ▶ **Avis positif du CRSPN à l'époque, projet discuté mais resté en suspens.**
- ▶ Un classement en réserve naturelle des principaux affleurements permettrait de doter ces sites d'un statut de protection réglementaire en adéquation avec leurs richesses patrimoniales (écologiques et géologiques). Les droits actuels de chasse, de bois, de pâturage ne seraient pas remis en cause.
- ▶ Ce dispositif permettrait un financement adapté pour une meilleure gestion des milieux à la hauteur des enjeux présents = Budget de fonctionnement spécifique avec le recrutement d'un Conservateur.
- ▶ Une volonté locale forte avec un soutien des élus pour qui ce classement permettrait de valoriser le territoire (tourisme vert)
 - **L'animation Natura 2000 est insuffisante (manque de temps) pour bien s'occuper de la gestion des sites, des suivis écologiques et de la communication locale notamment avec les riverains**

Des discussions autour de ce projet de RNN mériteraient d'être relancées



Perspectives pour la future animation

Mesures contractuelles :

- Suivi des travaux prévus dans les 3 Contrats ni-ni
- Selon possibilité de dépôt de contrat (période de transition) :
 - Préparer des **avenants** aux Contrat ni-ni pour prolonger les actions d'entretien jusqu'en 2025
 - Nouveau contrat ou avenant pour actions complémentaires fauche ou broyage avec export sur la Lande du Cluzeau
- MAEc (nouvelle PAC à venir) : comité techniques, renouvellement et/ou recherche de nouveaux contractants potentiels
- Reprise de contact sur les landes de la Villedieu et de la Ribière pour une proposition d'achat ou partenariat (bail, convention) ou outils : contrat Natura 2000 , charte ...

Mesures non contractuelles et articulation politiques publiques:

- Rencontre avec les nouveaux élus (La Roche l'Abeille)
- Rappel concernant les préconisations de gestion de bords de route et espaces communaux (Cluzeau/Pierre du Mas)
- Accompagner les communes dans le projet de refonte du sentier d'interprétation au Cluzeau (contenus pédagogiques)
- Relancer les échanges avec la DREAL sur le projet de RNN et accompagner la mise à jour régionale des APPB
- Assurer une bonne transversalité avec le programme Contrat territorial milieux aquatiques Briance



Perspectives pour la future animation

Evaluation d'indicences :

- Projet de trail sur la Lande du Cluzeau

Suivi scientifiques :

- Suivre l'évolution des habitats suite aux travaux
- Poursuivre les suivis de stations habituelles + Suivi de la station de Notholène de Maranta
- Si travaux de fauche : suivi de la gentiane suite aux actions (avec le CBNMC)
- En cas d'appel à projet DREAL appuyer le CBNMC pour un projet d'étude scientifique sur les pelouses serpentinielles (état de conservation, gestion)

Communication / Animations :

- Finaliser la plaquette de présentation du site Natura 2000 au grand public
- Mettre en place un bulletin d'information annuel et continuer à alimenter le site internet
- Programmer 3 animations dont 2 grand public (Saint-Laurent : report du Rallye + soirée chauve-souris) et 1 à destination des jeunes scolaires. L'animation à destination des Master de Rouen se poursuivra.
- Programmer 1 chantier bénévole (en lien avec la fauche de gentiane ou coupe de bourdaines ...)





Merci de votre attention

